

# Redireccionamiento de Correo

Por "Email Forwarding" se entiende redireccionamiento de correo. Un ejemplo fácil es el siguiente, Si queremos que todos los mails entrantes de "cuenta@midominio.com" sean enviados a "misegundacuenta@midominio.net" debemos de usar el redireccionamiento de correo.

Para usarlo, es necesario que nos hallamos logeado en el panel, y vallamos a "Mail" y luego a "Email Domain Forwarding". Para agregar una cuenta y seleccionar que los correos vayan a otra cuenta, esta vez damos clic en "Add Domain Forwarder" y nos saldrán dos campos.

En el primer campo nos pide que seleccionemos la cuenta primaria, es decir la que se encargará de enviar los correos a la cuenta secundaria.

En el segundo campo nos pide que tipeemos la cuenta secundaria, es decir la que se encargará de recibir los correos de la cuenta primaria.

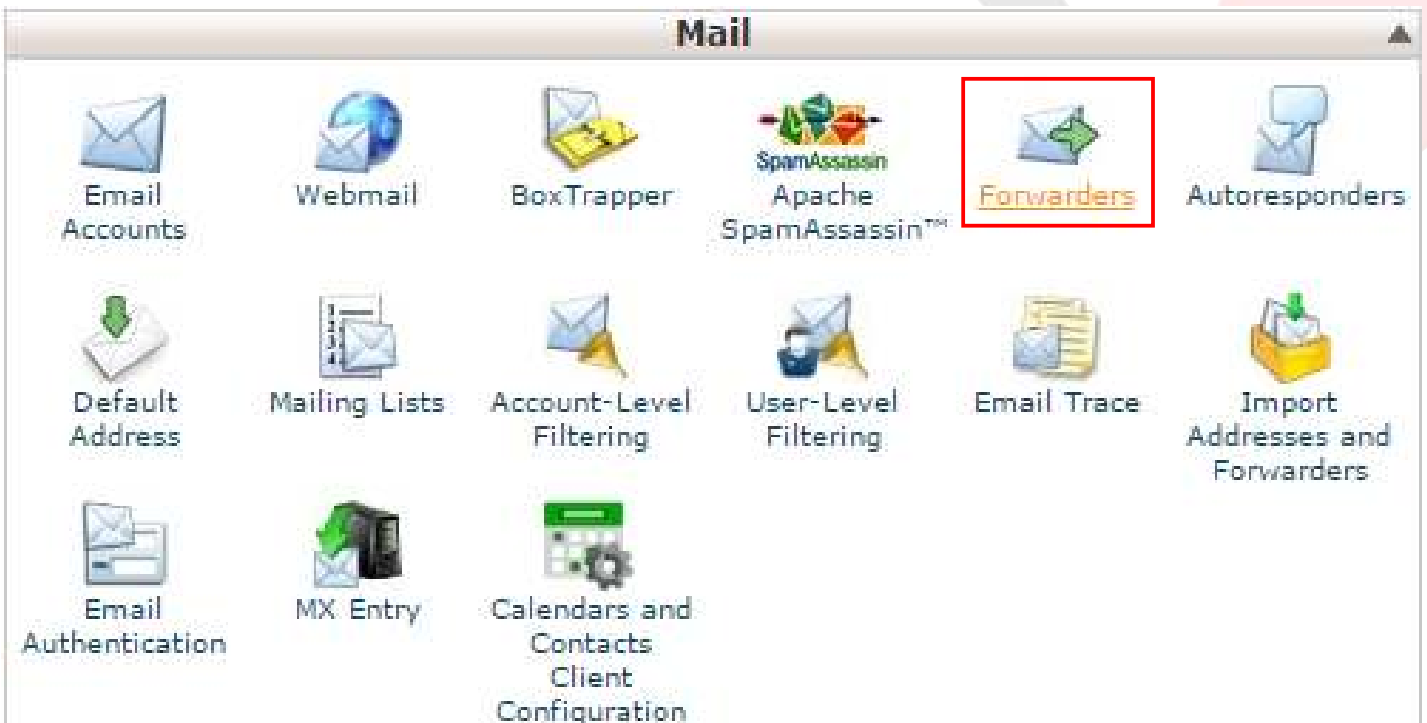

## Forwarders

Video Tutorial

### Email Account Forwarders

Forwarders allow you to send a copy of all mail from one email address to another. For example, if you have two different email accounts, `user@example.com` and `user1@example1.com`, you could forward `example.com` to `example1.com` so that you do not need to check both accounts. **NOTE:** The original address will still receive the forwarded mail.

Search

ADDRESS	FORWARD TO	FUNCTIONS
You have not configured any forwarders for the current domain.		

Page:   Per Page: